

CONSIAFI é um aplicativo concebido para auxiliar no acompanhamento da Execução Orçamentária e Financeira dos Órgãos Federais possibilitando aos responsáveis pela tarefa de **gerir e controlar recursos públicos**, identificar das mais variadas formas, e rapidamente, a disponibilidade, a necessidade e a aplicação de tais recursos. Sem similares na WEB, o CONSIAFI foi projetado de forma simples e intuitiva para que possa ser operado mesmo por aqueles não estão familiarizados com os jargões técnicos da Contabilidade Pública.

Sua principal função é extrair dados, de forma totalmente automática, das bases do SIAFI e armazená-los em uma máquina servidora. Esses dados são então disponibilizados através de consultas em um navegador WEB a partir de qualquer micro ligado a rede. As conexões podem ficar, por medida de segurança, restritas a INTRANET do Órgão, ou disponibilizadas de forma globalizada através da INTERNET.

O programa é dividido em dois módulos:

MÓDULO ADMINISTRADOR

Busca e trata as informações provenientes do SIAFI gerando as bases de dados do sistema a fim de disponibiliza-las para todos os usuários, via WEB, pelo **Módulo de Consultas**.

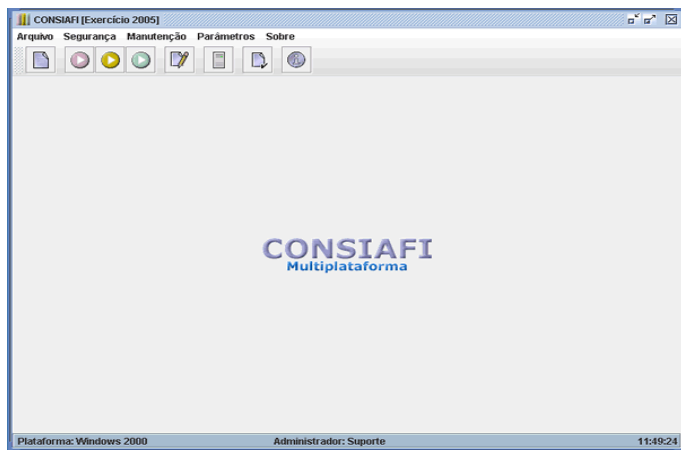

Suas principais funções são:

- A criação, o povoamento e a manutenção das bases de dados e tabelas de apoio do sistema. Essas bases são geradas automaticamente com dados provenientes das bases do SIAFI, podendo ser atualizadas várias vezes ao dia, criando uma base histórica de toda execução do Órgão minimamente dos últimos dez exercícios.
- Permitir o controle de acesso às informações contidas nas bases de dados criando-se perfis para os usuários através de atribuições de abrangência e senhas.

MÓDULO DE CONSULTAS

Disponibiliza consultas pré-definidas ou montados de forma personalizada pelo usuário a partir das bases de dados geradas pelo **Módulo Administrador**.

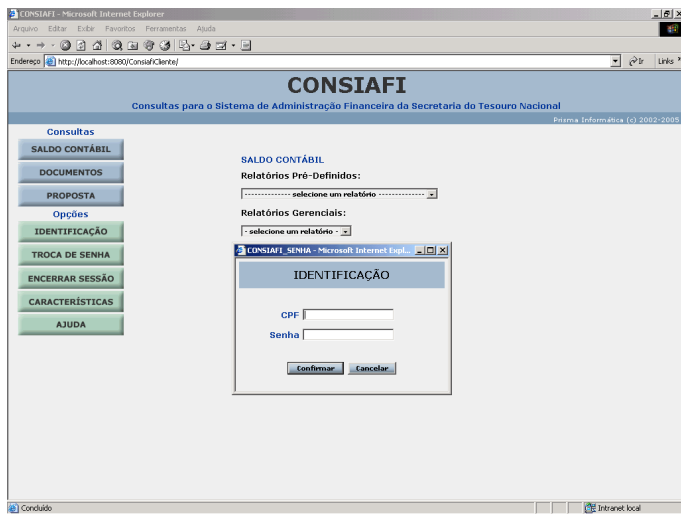

Este módulo abrange as três áreas a seguir:

. **Saldo Contábil** - permite a elaboração de consultas e relatórios, que contemplam a posição mensal das contas contábeis, tais como:

- Dotação Lei,
- Créditos Suplementares,
- Destaques Recebidos,
- Descentralização de Créditos,
- Provisão Recebida,
- Créditos Pré-Empenhados,
- Créditos Empenhados,
- Créditos Empenhados Liquidados,
- Créditos Empenhados a Liquidar,
- Saldo Disponível,

ou qualquer outra conta do Plano de Contas da União. As contas mais usadas, ou um grupo delas, podem ser organizadas em Fórmulas para que não se precise recorrer aos códigos das contas e facilitar o trabalho de montagem das consultas. Essas informações podem ser agregadas ou detalhadas em qualquer nível da célula orçamentária (Unidade Orçamentária, Gestora, Programa de Trabalho, Natureza de Despesa, Plano Interno, Fonte de Recursos, etc.) e emitidas em período acumulado ou mensal.

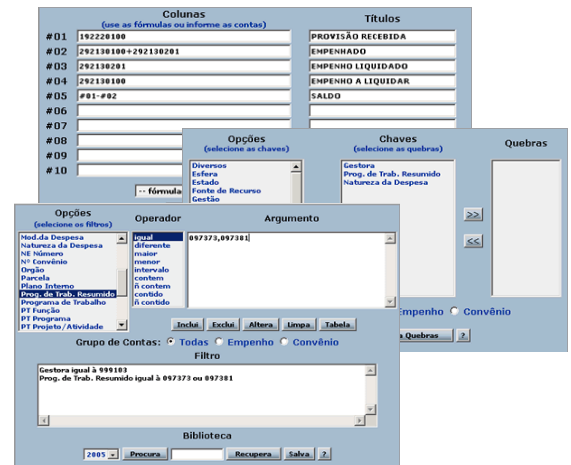

FUNÇÃO	DESCRIÇÃO	PROVISÃO RECEBIDA	EMPENHADO	EMPENHADO LIQUIDADADO	EMPENHADO A LIQUIDAR	SALDO
09910	SECRETARIA DE CONTABILIDADE	116.775,87	116.775,87	90.136,34	26.639,53	0,00
097373	11.122.075.2000.0181 - ADMINISTRACAO DA UNIDADE-RIO DE JANEIRO	52.522,24	52.522,24	44.932,07	7.590,17	0,00
3390.14.00	DIARIAS - PESSOAL CIVIL	4.136,00	4.136,00	3.528,49	607,51	0,00
3390.30.00	MATERIAL DE CONSUMO	12.962,80	12.962,80	10.187,04	2.775,76	0,00
3390.33.00	PASSAGENS E DESPESAS COM LOCOMOÇÃO	2.183,60	2.183,60	1.993,37	190,23	0,00
3390.36.00	OUTROS SERVIÇOS DE TERCEIROS - PESSOA FISICA	4.111,35	4.111,35	3.839,30	272,05	0,00
3390.39.00	OUTROS SERVIÇOS DE TERCEIROS-PESSOA JURIDICA	22.117,13	22.117,13	21.705,87	411,26	0,00
4495.52.00	EQUIPAMENTOS E MATERIAL PERMANENTE	6.686,92	6.686,92	3.508,00	3.178,92	0,00
097381	11.122.075.2001.6107 - MANUTENCAO DE SERVICOS DE TRANSPORTES-RIO DE JANEIRO	070,00	070,00	276,00	0,00	0,00
3390.30.00	MATERIAL DE CONSUMO	070,00	070,00	276,00	0,00	0,00
097380	11.122.075.2002.6113 - MANUTENCAO E CONSERVACAO DE BENS MOVAVEIS-RIO DE JANEIRO	83.983,63	83.983,63	44.694,27	39.289,36	0,00
3390.30.00	MATERIAL DE CONSUMO	1.495,94	1.495,94	0,00	1.495,94	0,00
3390.37.00	LOCACAO DE MAO-DE-OBRA	35.803,33	35.803,33	25.124,14	10.679,19	0,00
3390.39.00	OUTROS SERVIÇOS DE TERCEIROS-PESSOA JURIDICA	26.582,79	26.582,79	19.508,46	7.074,33	0,00
3390.47.00	OBRIGACOES TRIBUTARIAS E CONTRIBUICOES	291,67	291,67	301,67	0,00	0,00
TOTAL		116.775,87	116.775,87	90.136,34	26.639,53	0,00

. **Documentos** - Disponibiliza consulta aos diversos tipos de documentos contábeis tais como: Nota de Empenho, Ordem Bancária, Nota de Lançamento e Nota de Crédito, detalhados por Credor, Nº do Processo, Data de Emissão, Finalidade, Natureza da Despesa, Fonte de Recursos, Programa de Trabalho, Plano Interno e etc. As consultas podem mostrar documentos relacionados, como por exemplo: o saldo de uma Nota de Empenho, com todas as apropriações feitas via Nota de Lançamento de Sistema, todos os pagamentos feitos via Ordem Bancária e todas as retenções feitas via DAR, DARF e GPS.

. **Proposta Orçamentária** - permite a elaboração das Propostas Orçamentárias, via WEB, pelas próprias Unidades Gestoras Responsáveis. As propostas podem ser consultadas no próprio Módulo de Proposta ou combinadas com o Módulo Orçamentário comparando os valores das propostas com os da Execução Orçamentária efetiva do SIAFI.

RELAÇÃO DE CLIENTES

Entre as instituições que já utilizam o CONSIAFI, destacam-se os seguintes órgãos da Administração Pública:

ORGAO	UNIDADE	CONTATO	TELEFONE
UnB	DCF	Thiago / Joardo	(61) 3107-0256 / 0552
UnB	CESPE	Laerte	(61) 3448-0139
UFF	PROPLAN	Ana / Paulo Lossaço	(21) 2629-5203 / 5177
IBAMA	COOR	Raimundo / Gloria	(61) 3316-1489 / 1483
MMA	SPOA	Oswaldo / Elias	(61) 2028-1366 / 1581
CNPq	COF	Rubens	(61) 3321-9041
CAPES	COF	Lucy / Erinaldo	(61) 2022-6603 / 6613
INB	COTEC	Rosin / Pedro	(24) 3321-8811 / 8606
MTUR	CGPOF	Deusivaldo	(61) 2023-7313
MEX	DCT	Maj Candido	(61) 3415-5465
MEX	SEF	Sgt Dias	(61) 3317-3454 / 3097
MEX	DFPC	Sgt Augusto	(61) 3415-5650
IPEA	DIDES	Anatoly	(61) 3315-5375
INSS	CGOFC	Bacelar / Rafael	(61) 3313-4804 / 4519
ANVISA	GFIC	Romison	(61) 3462-6932
ANTT	GEPLA	Vinicius / Tatyana	(61) 3410-1356 / 1354
MPOG	SLTI	Ana Garcia	(61) 2020-1376
CNJ	COFI	Werner	(61) 2326-5151
MJ	CGOF/CGL	Roudival / Neiva	(61) 2025-3783 / 3223
PMDF	DIF	Maj. Hudson	(61) 9969-3612
STM	DIFIN	Dr. Afonso	(61) 3313-9107
MCT	CGGI	Paulo / Pilade	(61) 2033-7617 / 8045
MPS	CGOFC	José Luis / Laís	(61) 2021-5157 / 5105

Informações:

Prisma Informática (61) 3202-5529

prismasys@uol.com.br

contato@prismasys.com.br